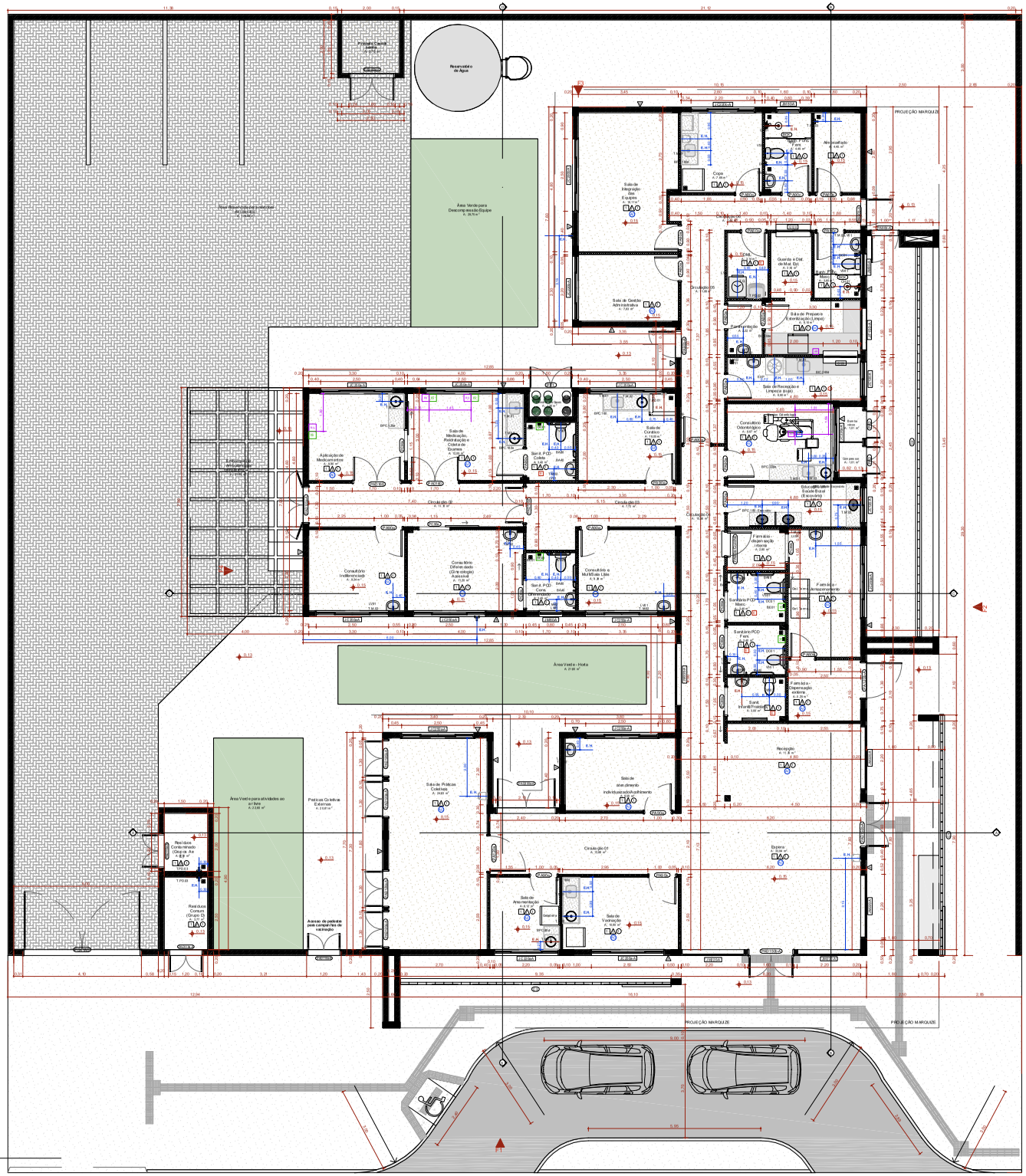

QUADRO DE PORTAS

ID.	QNT	DIMENSÃO DA FOLHA (m)	DESCRIÇÃO	PUXADOR / MAÇANETA	FECHADURA / TRINCO	MOLA	ACESSÓRIOS	DOBRADIÇA	PAREDE
PA60a	9	0,80x2,11	Porta de madeira, 1 folha abertura de giro, com acabamento em pintura branca	Maçaneta do tipo alavanca dividida ao meio Inox	Fechadura tipo roseta, em ago cadeado	Não se aplica	Não se aplica	Dobradiças linha extraleve/pia, com anel	Drywall
PA60a-Guichê	1	0,80x2,11	Porta de madeira, 1 folha abertura de giro, com acabamento em pintura branca	Maçaneta do tipo alavanca dividida ao meio Inox	Fechadura tipo roseta, em ago cadeado	Não se aplica	Não se aplica	Dobradiças linha extraleve/pia, com anel	Drywall
PA60a	9	0,80x2,11	Porta de madeira, 1 folha abertura de giro, com acabamento em pintura branca	Maçaneta do tipo alavanca dividida ao meio Inox	Fechadura tipo roseta, em ago cadeado	Não se aplica	Não se aplica	Dobradiças linha extraleve/pia, com anel	Drywall
P A60-A	3	0,80x2,11	Porta de giro, alumínio anodizado tipo ambiê, cor branca	Maçaneta do tipo alavanca dividida ao meio Inox	Fechadura tipo roseta, em ago cadeado	Não se aplica	Não se aplica	Dobradiças linha extraleve/pia, com anel	Alvenaria
PA60c	3	0,80x2,11	Porta de madeira, 1 folha abertura de giro, com acabamento em pintura branca	Maçaneta do tipo alavanca dividida ao meio Inox	Fechadura tipo roseta, em ago cadeado	Não se aplica	Barra de apoio horizontal em aço inox, 40cm de comprimento	Dobradiças linha extraleve/pia, com anel	Drywall
PA120a	1	1,22x2,11	Porta de madeira com visão, 1 folha abertura de giro, com acabamento em pintura branca	Maçaneta do tipo alavanca dividida ao meio Inox	Fechadura tipo roseta, em ago cadeado	Não se aplica	Não se aplica	Dobradiças linha extraleve/pia, com anel	Drywall
PA120b-A	1	1,22x2,11	Porta de alumínio anodizado 1 folha, abertura de giro, com acabamento em pintura branca	Maçaneta do tipo alavanca dividida ao meio Inox	Fechadura tipo roseta, em ago cadeado	Não se aplica	Não se aplica	Dobradiças linha extraleve/pia, com anel	Alvenaria
P AD110a-A	3	1,10x2,11	Porta de alumínio anodizado, com venezianas, 2 folhas, abertura de giro, com acabamento em pintura branca	Maçaneta do tipo alavanca dividida ao meio Inox	Fechadura tipo roseta, em ago cadeado	Não se aplica	Não se aplica	Dobradiças linha extraleve/pia, com anel	Alvenaria
PAD 120a	1	1,22x2,11	Porta de madeira anodizado com visão, 2 folhas, abertura de giro, com acabamento com pintura branca	Maçaneta do tipo alavanca dividida ao meio Inox	Fechadura tipo roseta, em ago cadeado	Não se aplica	Não se aplica	Dobradiças linha extraleve/pia, com anel	Drywall
P AD120c-A	5	1,22x2,11	Porta de alumínio anodizado com visão, 2 folhas, abertura de giro, com acabamento em pintura branca	Maçaneta do tipo alavanca dividida ao meio Inox	Fechadura tipo roseta, em ago cadeado	Não se aplica	Não se aplica	Dobradiças linha extraleve/pia, com anel	Alvenaria
P AD110c-A	1	1,92x2,11	Porta sofa fogo, 2 folhas, abertura de giro, com acabamento em pintura branca	Maçaneta do tipo alavanca dividida ao meio Inox	Fechadura tipo roseta, em ago cadeado	Não se aplica	Não se aplica	Dobradiças linha extraleve/pia, com anel	Alvenaria
P AD160c-A	2	1,15=2,66	Porta de alumínio com visão, 2 folhas, abertura de giro, com acabamento em pintura branca	Maçaneta do tipo alavanca dividida ao meio Inox	Fechadura tipo roseta, em ago cadeado	Meia hidráulica sobre mesa hidráulica, com trava chave/cilindro	Não se aplica	Dobradiças linha extraleve/pia, com anel	Alvenaria
PA 010D	2	1,92x2,11	Porta de madeira, 2 folhas, abertura de giro, com acabamento em pintura branca	Maçaneta do tipo alavanca dividida ao meio Inox	Fechadura tipo roseta, em ago cadeado	Não se aplica	Não se aplica	Dobradiças linha extraleve/pia, com anel	Drywall
P AD200c-A	1	2, 00x2,10	Porta de alumínio anodizado com visão, tipo lambril, 2 folhas, abertura de giro, com acabamento em pintura branca. Barra antipânico	Maçaneta do tipo alavanca dividida ao meio Inox	Não se aplica	Não se aplica	Não se aplica	Dobradiças linha extraleve/pia, com anel	Alvenaria
PO80a	4	0, 80x2,10	Porta de madeira, 1 folha, com abertura de correr, acabamento em pintura branca	Puxador vertical	Fechadura tipo tarugo livre/ocupado colorido vermelho/verde, em ago cadeado	Não se aplica	Barra de apoio horizontal em aço inox, 40cm de comprimento	Não se aplica	Drywall
PO80b	1	0, 80x2,10	Porta de madeira, 1 folha, com abertura de correr, acabamento em pintura branca	Puxador vertical	Fechadura auxiliar tipo bloc de passagem com duplo trava e lingueta recuada de embutir, acabamento inox polido	Não se aplica	Não se aplica	Não se aplica	Drywall
PO90a	2	1, 00x2,10	Porta de madeira, 1 folha, com abertura de correr, acabamento em pintura branca	Puxador vertical	Fechadura auxiliar tipo bloc de passagem com duplo trava e lingueta recuada de embutir, acabamento inox polido	Não se aplica	Não se aplica	Não se aplica	Drywall
PF1	1	1,44=1,77	Porta de alumínio com tela dogão, 2 folhas, acabamento em pintura branca	Não se aplica	Não se aplica	Não se aplica	Não se aplica	Não se aplica	Alvenaria
PF2	2	0,94=1,27	Porta de alumínio com tela dogão, 2 folhas, acabamento em pintura branca	Não se aplica	Não se aplica	Não se aplica	Não se aplica	Não se aplica	Alvenaria
PORTÃO	1	4, 00=2,65	Portão em alumínio	Maçaneta do tipo alavanca dividida ao meio Inox	Fechadura tipo roseta, em ago cadeado	Não se aplica	Não se aplica	Dobradiças linha extraleve/pia, com anel	Alvenaria

Quadro de Janelas Simples

ID.	QNT.	DIMENSÃO (m)	ALTURA PEITORIL	DESCRIÇÃO	FECHO	DOBRADIÇA	PAREDE
C1	1	8,30=3,00	0,10	Cobogó	Não se aplica	Não se aplica	Alvenaria
C2	1	13,40=4,00	0,80	Cobogó	Não se aplica	Não se aplica	Alvenaria
C3	1	9,00=4,17	0,10	Cobogó	Não se aplica	Não se aplica	Alvenaria
G120	2	1,20=0,80	1,20	Janela de correr com esquadrias de alumínio anodizado branco, com vidro, com peitoril em granito cinza branco com biseau de 30cm	Fecho: ranzha de embutir, em ago acetinado, 2 peças	Não se aplica	Drywall
JC120-A	2	1,20=1,00	1,00	Janela de alumínio anodizado branco, abertura tipo de correr, 2 folhas.	Fecho: ranzha de embutir, em ago acetinado, 2 peças	Não se aplica	Alvenaria
J C220-A	3	2,20=1,00	1,00	Janela de alumínio anodizado branco, abertura tipo de correr, 4 folhas.	Fecho: ranzha de embutir, em ago acetinado, 2 peças	Não se aplica	Alvenaria
J C220-A	2	2,20=1,00	1,20	Janela de alumínio anodizado branco, abertura tipo de correr, 4 folhas.	Fecho: ranzha de embutir, em ago acetinado, 2 peças	Não se aplica	Alvenaria
J C250-A	10	2,50=0,80	1,50	Janela de alumínio anodizado branco, abertura tipo de correr, 4 folhas.	Fecho: ranzha de embutir, em ago acetinado, 2 peças	Não se aplica	Alvenaria
J C250-A	1	2,50=0,80	1,20	Janela de alumínio anodizado branco, abertura tipo de correr, 4 folhas.	Fecho: ranzha de embutir, em ago acetinado, 2 peças	Não se aplica	Alvenaria
JP150-A	1	1,50=0,80	1,50	Janela de alumínio anodizado branco, veneziana, 01 folha.	Não se aplica	Não se aplica	Alvenaria
JM 60-A	5	0,60=0,80	1,50	Janela de alumínio anodizado branco, abertura tipo maxim-ar, 1 folha.	Fecho: fgcobalamina	Reap.articulado	Alvenaria
JMB20-A	5	2,20=2,20	0,40	Janela de alumínio anodizado branco, abertura tipo maxim-ar	Fecho: fgcobalamina	Reap.articulado	Alvenaria

LEGENDA INSTALAÇÕES

R	Rotas de Cores com 1 ponto de Cilíndrico + 1 Ponto de A compartido + 2 tomadas 127V + 2 tomadas 220V (vlenter projeto complementar de gases medicinais e instalações)
AR	Ar comprimido
ARMED	Ar comprimido e Rede Lógica
FAM	AR COMPRIMIDO MEDICINAL
EC	CHAMADA DE ENFERMAGEM
AC	AR CONDICIONADO
E	EXAUSTÃO
	INDICAÇÃO ELIO HIDROSSANITÁRIO
EH	ELIO HIDROSSANITÁRIO QUENTE
E.H.	ELIO HIDROSSANITÁRIO DE AGUA QUENTE

CONVENÇÕES ADOTADAS

- Alvenaria existente
- Concreto
- Parede em Drywall, com Placa Resistente a Umidade (RU).
- Parede em Drywall, com Standart (ST)
- Parede em Drywall, com lã de vidro.
- Parede em Drywall, com Placa Resistente a Umidade (RU) e lã de vidro.
- Projeções
- E.H. — Elo Hidráulico - Água Fria
- E.H. — E.H. - Elo-Hidráulico com água quente - primeiro ponto de elétrica 220V
- 000 — Nível cota acabada
- Nome de indicação do corte
- A — Indicação de eixo das alvenarias à construir
- PX — Indicação e nomenclatura - Janela
- PTA — Indicação e nomenclatura - Portas

Importante:
1. A empresa responsável pela execução das juntas de dilatação deverá analisar toda as instalações e compatibilizar a localização das juntas frente aos materiais, tipos de pisos, projeto, dimensões e características construtivas, de maneira a não comprometer a estrutura da edificação.

LEGENDA - ACABAMENTOS

PISO
1. Piso em granito pólido bege.
2. Piso em granito pólido azul.
3. Piso em vinil liso em manta semi-viva

PAREDE
1. Pintura acrílica, resistente à umidade. RGB 216,211,202 ou similar
2. Revestimento cerâmico 60x60cm, de 1,50m2 no mínimo, assentamento pólido ou acetinado
3. Pintura acrílica, resistente a umidade. RGB 209,206,202 ou similar
4. Pintura azul acrílica, resistente a umidade. RGB 99,153,140 ou similar

TETO
1. Pintura acrílica sobre forro de gesso acartonado equitrado, resistente à umidade, cor branca
2. Pintura acrílica sobre laje, resistente à umidade

OBSERVAÇÕES
1. A Pintura deverá ser aplicada sobre parede regularizada de maneira alinge perfeito acabamento da superfície na cor indicada em projeto
2. Para as áreas molhadas considerar impermeabilização de piso e paredes (ver tabs)

NOTAS
1. Medidas de Cotas Acabadas
2. Todas as medidas do projeto devem ser aferidas in loco para a execução de obra
3. Para maiores detalhes e informações a respeito de gases verificar projeto de gases medicinais
4. Todos os materiais de acabamento especificados no projeto são referências sugeridas, podendo ser substituídos por itens similares, desde que preservado o atendimento às normas técnicas
5. Todas as cotarias dispensam o corte à com relação para o fechamento.
6. Todas as cotas são assinaladas em, com fechamento.
7. Todas as folhas de portas devem ter são superiores. Não se deve pintar tais folhas.
8. Todos os ambientes que não possuem ventilação natural deverão contemplar sistema de exaustão e renovação de ar artificial previstos no projeto de climatização desenvolvido por profissional habilitado.

Quadro de Louças, metais e equipamentos

Cód.	Qnt.	Descrição
BA60	8	Barra de apoio, reta, fixa, em aço inox, h=60cm com diâmetro de empunhadura de 30mm
BA70	4	Barra de apoio, reta, fixa, em aço inox, h=70cm com diâmetro de empunhadura de 30mm. Deverão ser instaladas nos banheiros de PCD como suporte para o uso das equipamentos.
BA80	8	Barra de apoio, reta, fixa, em aço inox, h=80cm, com diâmetro de empunhadura de 30mm. Deverão ser instaladas nos banheiros de PCD como suporte para o uso das equipamentos.
BED1	4	Bebedouro energético, item de acessibilidade para banheiros.
CB.01	6	Cuba de embutir retangular em louça, cor branco, dimensão de 56cm ou equivalente. Incluso válvula de metal cromado e sifão flexível em PVC.
CB.02	6	Cuba retangular em aço inox, dimensão de 43x34cm ou equivalente.Incluso válvula dometal cromado e sifão flexível em PVC.
CB.03	3	Cuba de embutir oval em louça, cor branco, dimensão de 40 x 30cm ou equivalente. Incluso válvula de metal cromado e sifão flexível em PVC.
CH.01	2	Chuveiro Elétrico - 220V
DCH	6	Ducha higiênica com registro.
EXP	1	Pia de despejo/Expurgo hospitalar, em aço inox, com válvula de descarga tipo 1/4 de volta.
LV01	15	Lavatório com coluna suspensa em louça, cor branco, com acabamento em coluna suspensa. Incluso válvula de metal cromado e sifão flexível em PVC.
LV.02	1	Lavatório infantil com coluna suspensa em louça, cor branco. Com assentamento em coluna suspensa. Incluso válvula de metal cromado e sifão flexível em PVC.
RS01	10	Ralo sanfonado, dimensões 15 x 15cm com tampa escamoteável.
T.M.01	6	Torneira de cozinha de parede bancada com assentamento e acessórios de fixação e instalação aparentes
TM.02	22	Torneira de mesa, acionamento de pressão, assentamento e acessórios para fixação e instalação aparentes.
TM.03	1	Torneira lavatório externo de bica alta, monocomando. Água quente
TPD.01	1	Torneira lavatório externo de bica alta, monocomando. Água quente
TPD.02	1	Torneira de parede, de acesso longo, acionamento pelo cotovelo, para lavagem em assentamento e acessórios para fixação e instalação aparentes
TPD.03	5	Torneira para Jardim Bica Baixa com adaptador para mangueira
T.Q	1	Tanque em louça com coluna na cor branca
VS01	6	Bacia sanitária oclusa de descarga acoplada, na cor branco, inclusive assento na cor branco, conforme conjunto de fixação, anel de vedação e engate plástico.
V S02	1	Bacia sanitária infantil com oclusa de descarga acoplada, na cor branco, inclusive assento na cor branco, conforme conjunto de fixação, anel de vedação e engate plástico.

Quadro de Áreas de Paredes

Legenda	Descrição	Espessura (m)	Área (m²)
	DIVISÓRIA DE EM GRANITO BEN/ALBRANCO	0,09	0,15
	Divisória em alumínio	0,09	1,15
	Parede alvenaria 12cm	0,13	1,13
	Parede alvenaria 15cm	0,15	11,07
	Parede alvenaria 20cm	0,20	715,64
	Parede alvenaria 20cm (muro externo)	0,20	258,22
	Paredes em alvenaria A=40cm	0,13	0,65
	Paredes em Drywall	0,10	36,04
	Paredes em Drywall com lã de vidro	0,10	84,45
	Paredes em Drywall RU	0,10	180,09
	Paredes em Drywall RU com lã de vidro	0,10	66,04

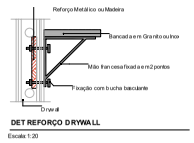

DET REFORÇO DRYWALL
Escala 1:20

UBS - TRÊS FRONTEIRAS

PREFEITURA MUNICIPAL

ESTADO DE SANTA CATARINA
PREFEITURA MUNICIPAL DE DIONÍSIO CERQUEIRA
SECRETARIA DE OBRAS E INFRAESTRUTURA

Lend. Rua Sec. Agenor A. Pereira
BAIRRO: TRÊS FRONTEIRAS
DIONÍSIO CERQUEIRA - SC

PROP.= PREFEITURA MUNICIPAL

CONTEÚDO: PLANTA BAIXA DETALHES

PRANCHA: 3/12

RESPONSÁVEL TÉCNICO
ENG. CIVIL GUILHERME H. M. LIBARDONI
CREA/SC 120441-3

PROPRIETÁRIO
PREFEITURA MUNICIPAL DE DIONÍSIO CERQUEIRA
CNPJ: 83.026.773/0001-74

DESENHO: EDUARDO DALLO
DATA: 03/2026
ESCALA: INDICADA